

A family of four is captured from behind, running joyfully on a sandy beach at sunset. The father, on the left, wears a white long-sleeved shirt and shorts. The mother, on the right, wears a white long-sleeved shirt and dark pants. Two children, a boy and a girl, are running between them, holding hands. The boy is in a white shirt and dark pants, and the girl is in a white floral dress. The scene is bathed in the warm, golden light of the setting sun, with the ocean visible in the background.

OlyLife 细胞能量养生理疗仪

疾病的定义是什么

美国加州医院曾经解剖了 300 例车祸的年轻人，他们正值当年，生前是“健康”的，有活力的，但解剖结果是，**他们的血管都有不同程度的堵塞**。当然，他们并不会被称为心血管病患者，因为还没到堵得站不起来或者走不动。

这样的情况，实际就是被人们忽略的亚健康 and 慢性疾病。在真正的健康面前，不管生的是一般的感冒，还是像忧郁症一样的精神疾病，或是有生命危险的癌症，**所有的病症都是身体细胞出了故障所引起的。**

人类只生一种病？

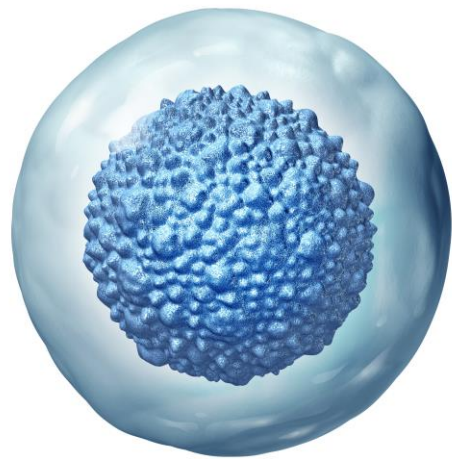

200年来最重要的医学发现

“人类只生一种病” —— 细胞病

—— 美国纽约时报畅销书《选择健康》

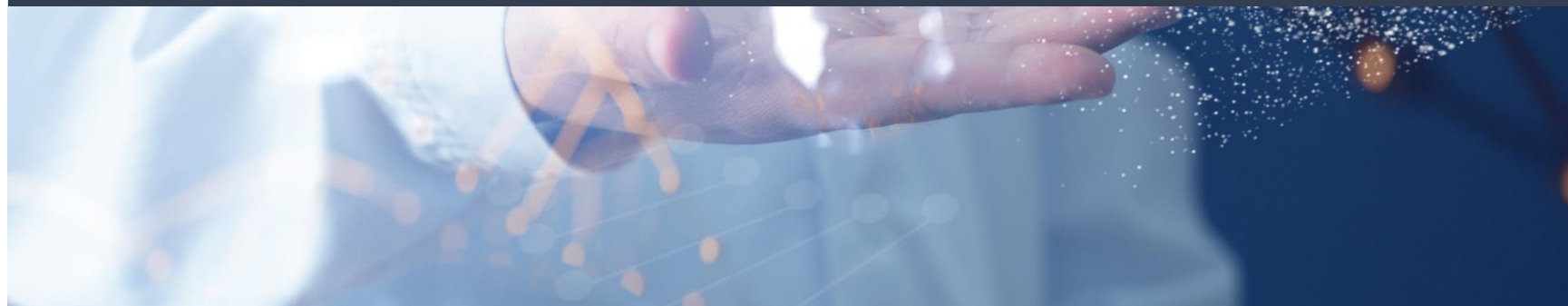

那么到底什么是健康呢？



简言之，健康应该是所有的细胞都以最佳状态运行的身体状态。

了解我们的身体

当细胞出了故障时，人的身体就不能够继续维持生态平衡来调节和维护自己。不管你如何去给它命名或研究它的来龙去脉，细胞故障都是疾病的根源。

细胞

组织

器官

系统



细胞障碍的三个阶段

1

细胞功能障碍 (亚健康)



组织局部受损 (溃疡、炎症)

2

3

器官功能衰退 (糖尿病、尿毒症、高血压、心脏病等疾病)



人体具有神奇的自愈功能

人体具有神奇的自愈功能，通过自我诊断、自我调节、自我修复和自我康复的目的，摆脱外来药物的刺激，被称为“人体的自愈能力”。事实上，自我修复能力是每个人的固有力量。不幸的是，生活在现代文明中的大多数人长期以来习惯于注射和服用药物来抵抗疾病，但是他们忽视了自己的力量，导致了更差的自我治愈能力。



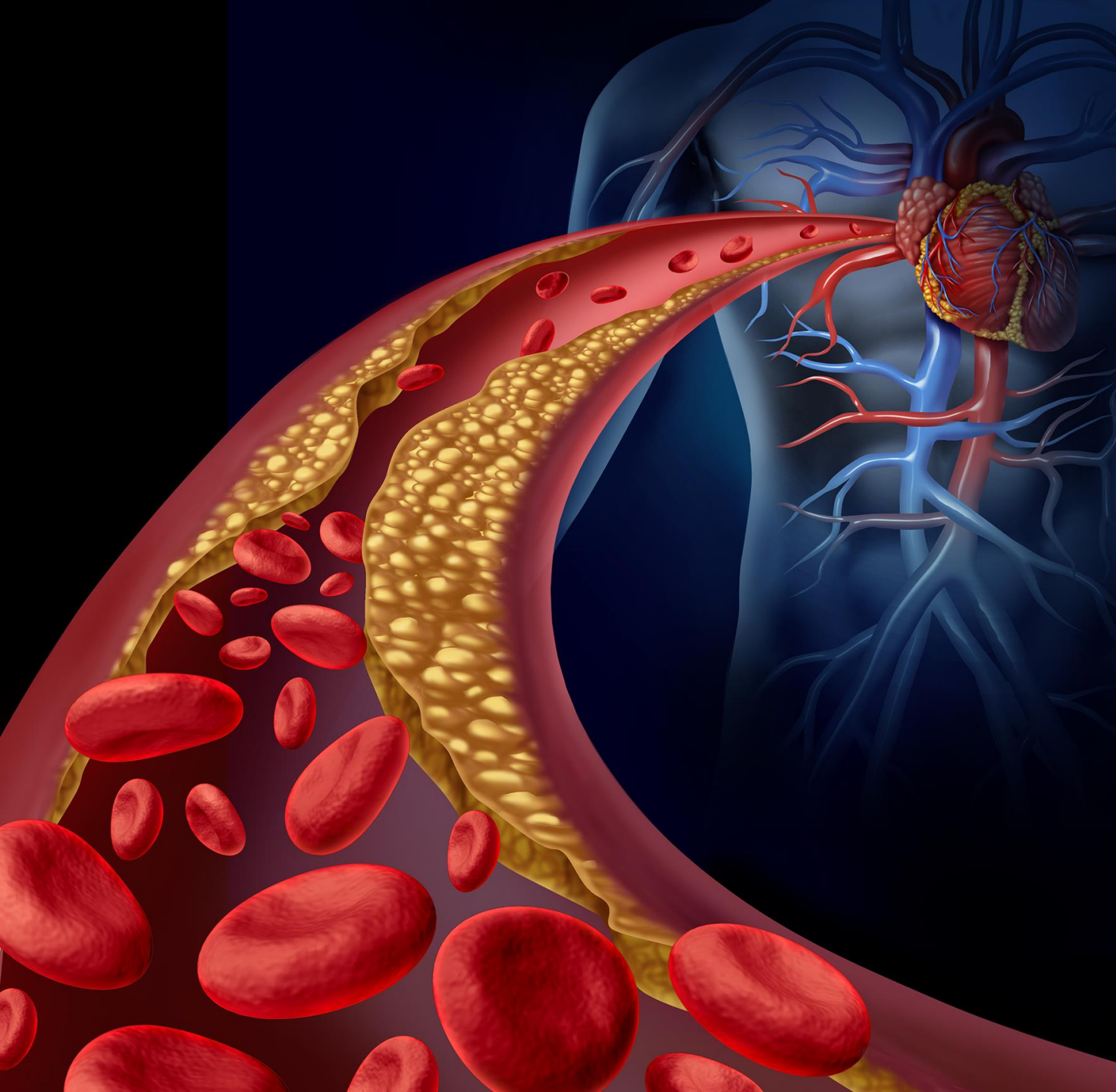

强化和激活人类自我修复能力的基本方法是强化和激活细胞，因为细胞是生物体基本的单位

细胞功能决定人体健康：激发细胞潜能。激发与生俱来就潜藏于人体内的“细胞修复与再生的超级力量”，令人体器官自我修复与重生,延缓衰老,才能青春常驻。

什么是太赫兹



**太赫兹，实际上是一个频率单位，
1THz=1000GH，太赫兹波又称远红外波，
波长在0.03mm-3mm之间，比微波更短。**

太赫兹是一个非常特殊的存在：

- 1、从频谱上看，太赫兹波在整个电磁波谱中处在微波与红外波之间；
- 2、从光学领域看，太赫兹波被称为远红外射线；
- 3、从能量上看，太赫兹波段的能量介于电子和光子之间。

太赫兹——生命之光

20世纪80年代，美国科学家发现了一种与正常细胞振动频率相同的光——太赫兹波。它的辐射只有阳光的1/40，对人体非常安全。因为它能激活正常细胞并修复受损细胞，所以也被称为生命之光。

经过近30年的发展，赫兹波技术已经广泛应用于天文学、雷达、医学成像等领域。2013年，中国突破美、欧的技术垄断，成功研制出一台太赫兹安检仪，成为钛赫热磁波对人体无害的佳范例，为科学家将钛赫磁波应用于生物理疗奠定了基础。中国于2017年申请的太赫兹细胞理疗仪正式进入市场。它充分刺激了太赫兹波的活动，深入人体20-30厘米，激活好细胞，修复和杀死坏细胞，从而激活人体的自我修复能力，使亚健康问题消失。

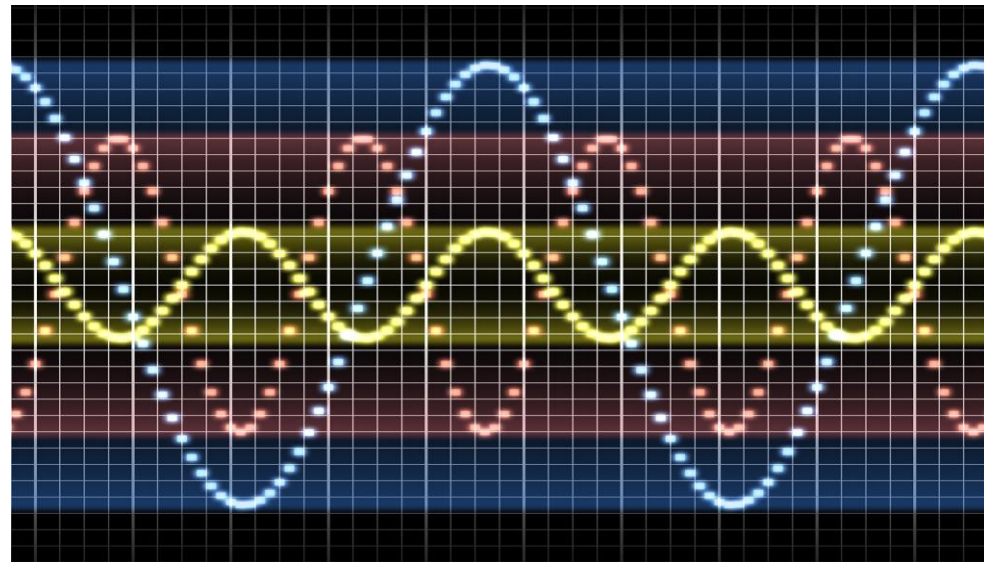

太赫兹——改变未来世界的十大技术之一

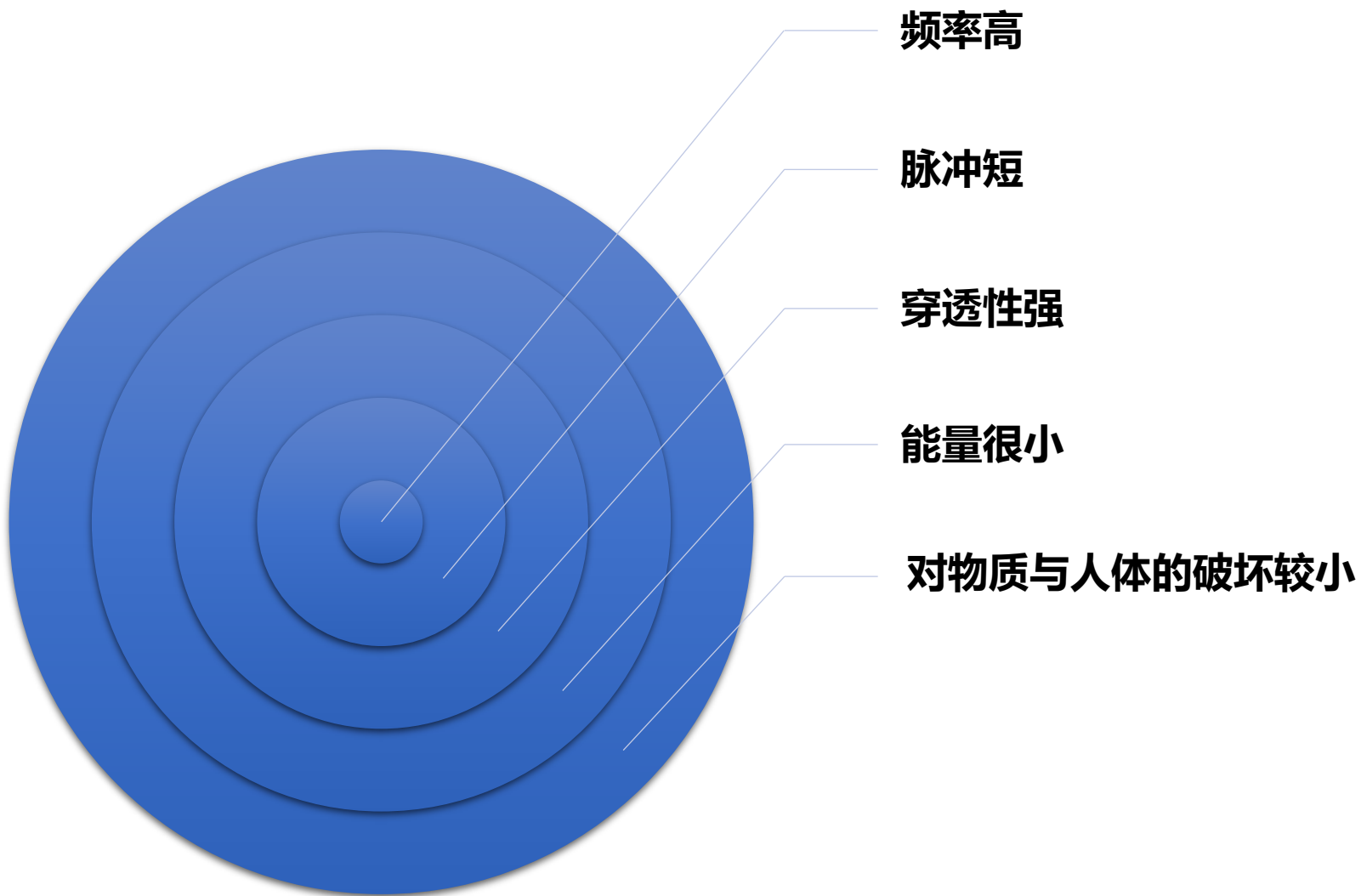

太赫兹3大工作原理

频率

太赫兹光波的频率和人体正常细胞频率相同,同频就会产生共振,太赫兹光波遇到正常细胞,会恒温通过,正常细胞会因吸收太赫兹波的能量,而被更好地激活;而太赫兹光波照射到身体瘀堵部位,或有变异细胞部位,就会升温发热。经过几次理疗,瘀堵部位逐渐消散。



太赫兹3大工作原理

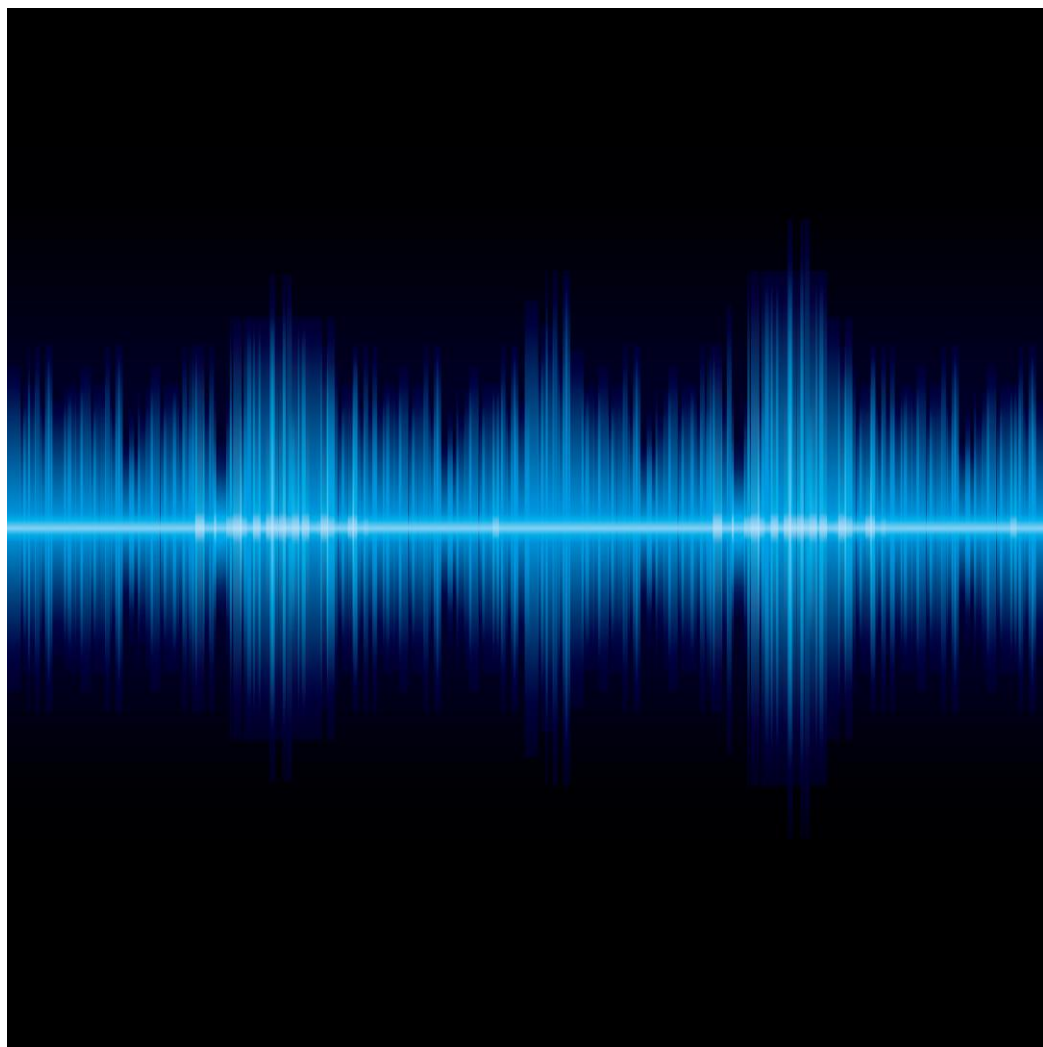

波段

太赫兹光波的波段,介于远红外线与微波之间,波长在3-1000微米之间,是非常安全的。数据:太赫兹光波只有手机辐射的千分之一,太阳光辐射的40分之一。给身体照射四十小时,相当于晒一个小时的太阳。

太赫兹3大工作原理

强穿透性

太赫兹光波穿透性特别强,人工按摩可渗透人体2-3公分,一般仪器可达6-7公分, OlyLife 细胞能量养生理疗仪可穿透20-25公分,迅速激活表皮、肌肉、脏腑细胞,层层激活和修复,排寒祛湿是排表皮、排脏腑寒温,层层排寒祛湿。

当我们自身缺少阳气时,可以外界补充。熟疗和艾灸是一种补充形式,但仅限于身体表面,效果有局限。OlyLife 细胞能量养生理疗仪和人自身太赫兹共振达到修复补充人体阳气,15-20公分的穿透解决以前热疗和艾灸难以深入的身体内部,更大范围内的补充和修复阳气问题。

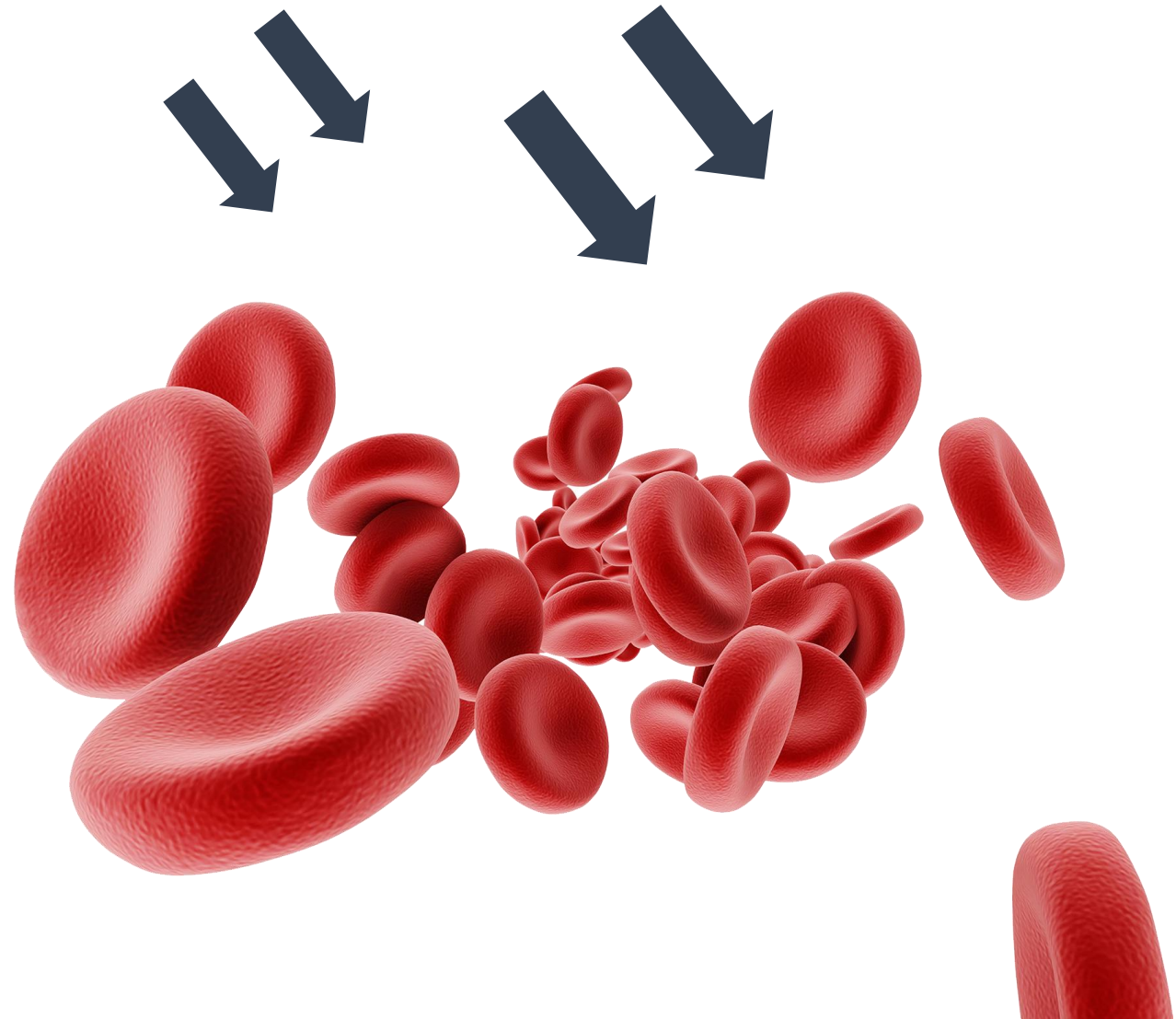

OlyLife 细胞能量养生理疗仪5大特点

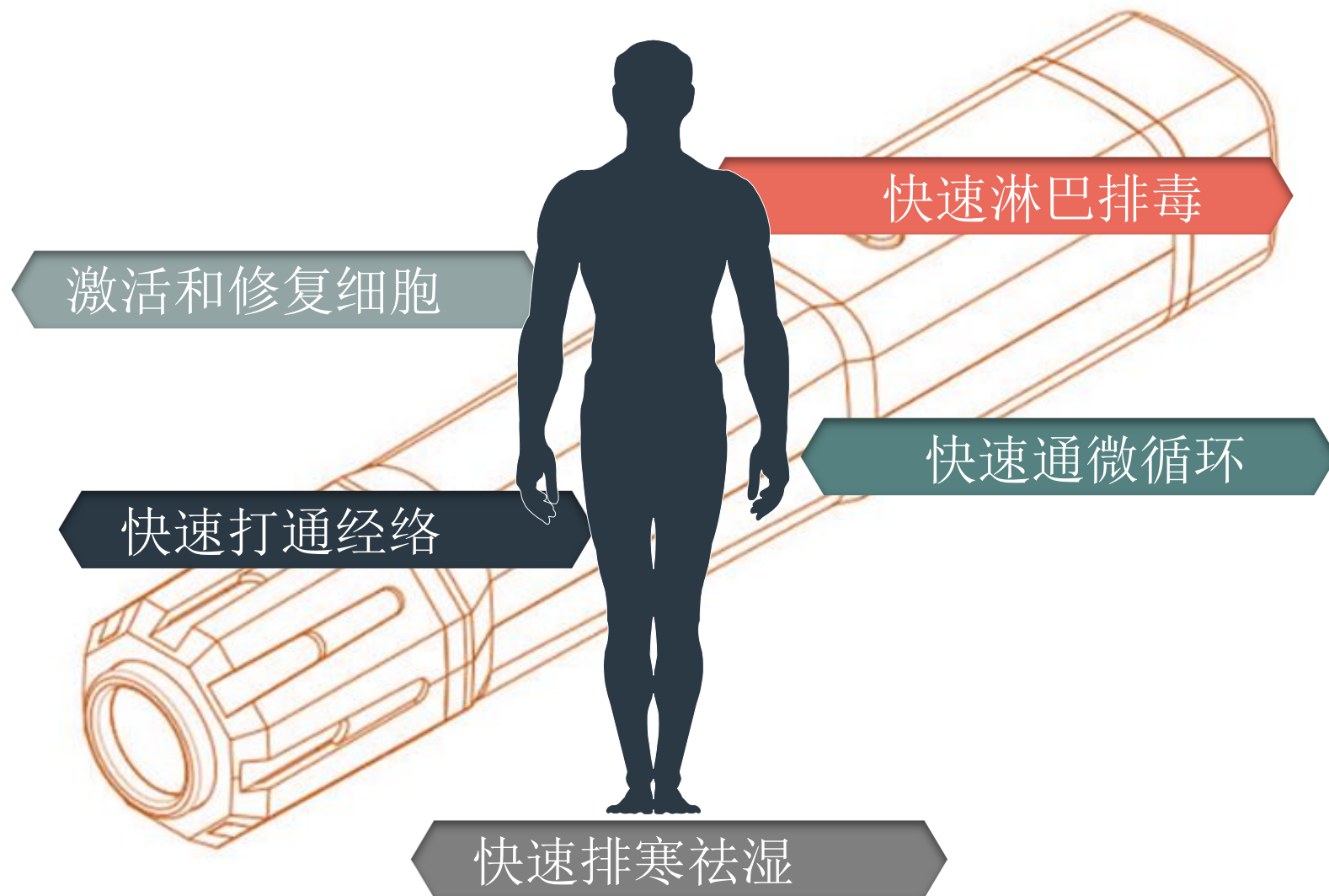

OlyLife 细胞能量养生理疗仪

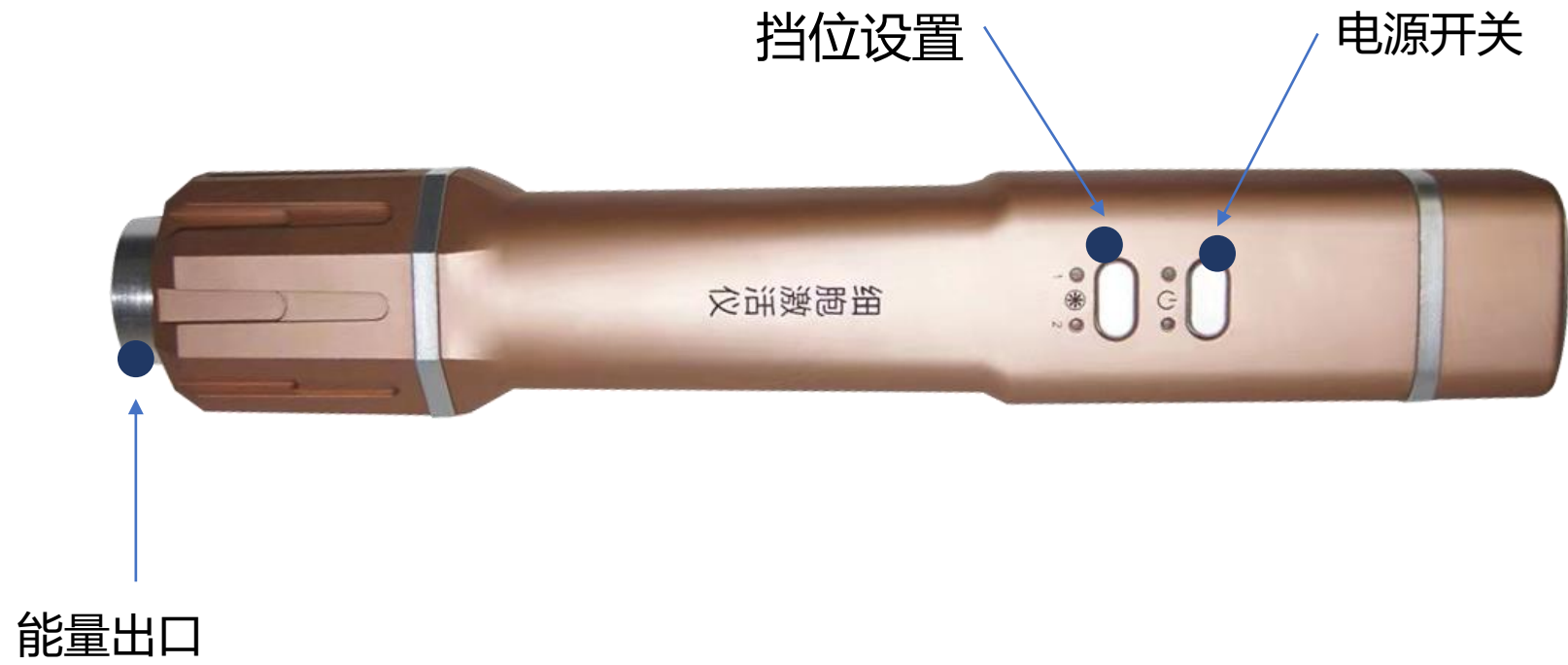

01yLife 细胞能量养生理疗仪——外观

外观外形及操作便利性一体化设计，
外形小巧、轻便，便于携带，
适合家用，自己操作，无需外人协助。

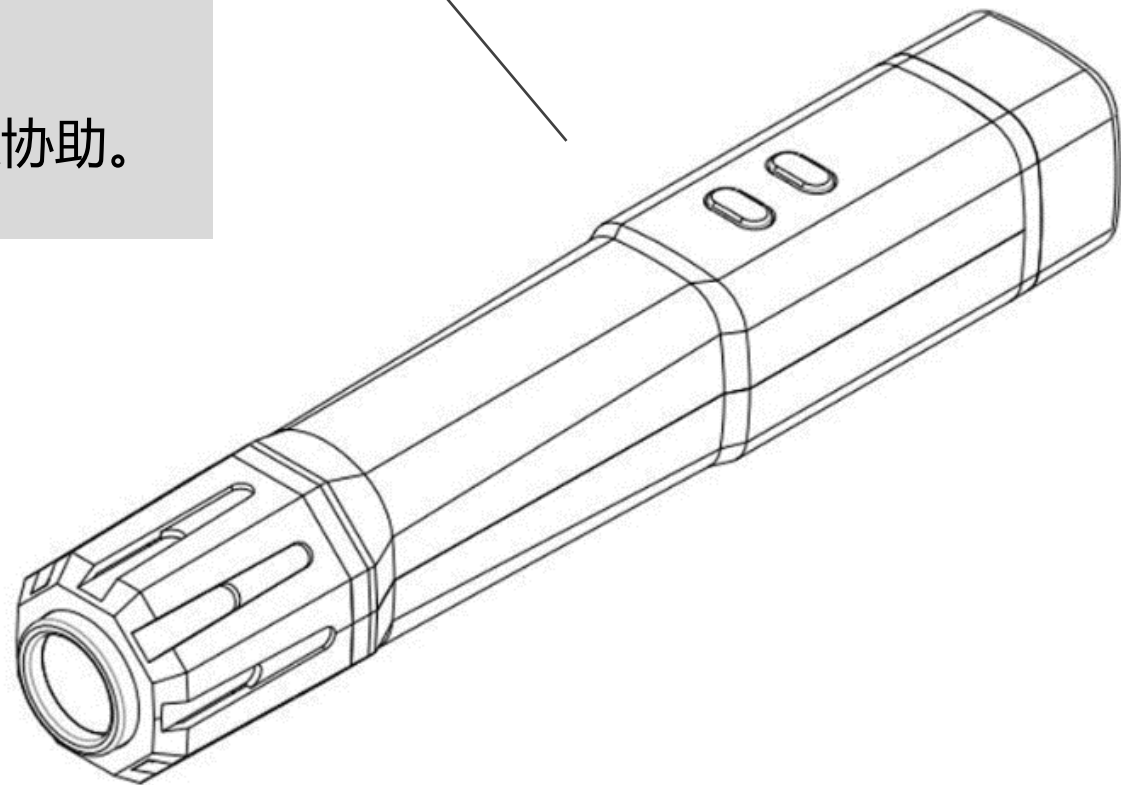

OlyLife 细胞能量养生理疗仪——关键部件

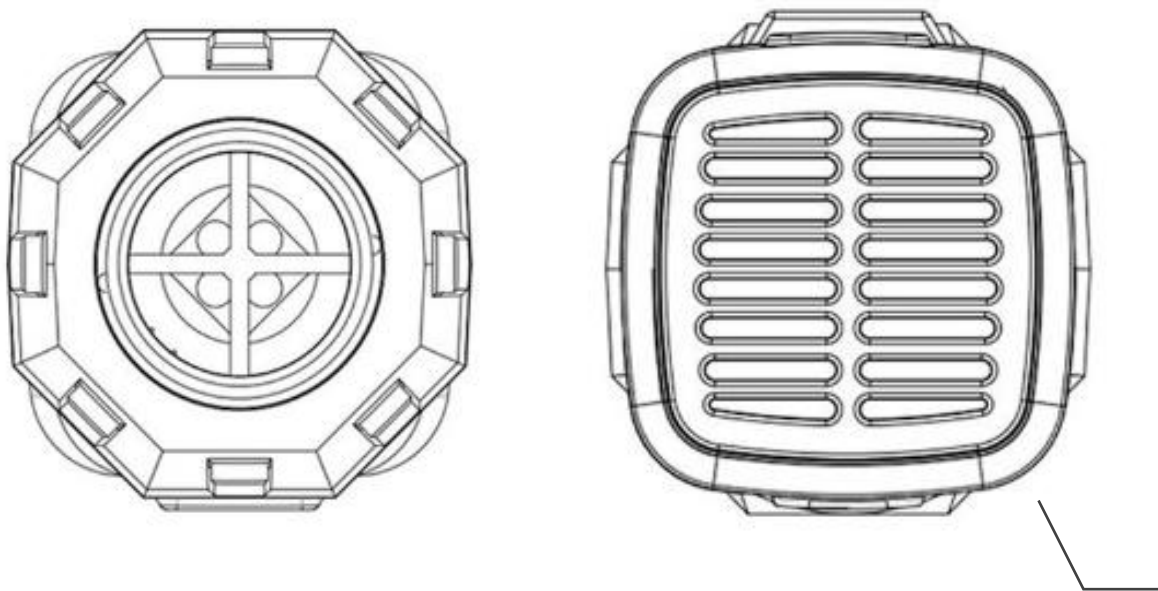

- a、采用无刷电机，设计转速每分钟12万转，体积小，风速高（每秒21米），无机械燥音，热能传递快速，仪器表面基本无温升。
- b、采用氧化铝石墨烯纳米管作为太赫兹光波发射源，耐用无损，太赫兹光波发射含量高，达50%以上。

OlyLife 细胞能量养生理疗仪——设计亮点

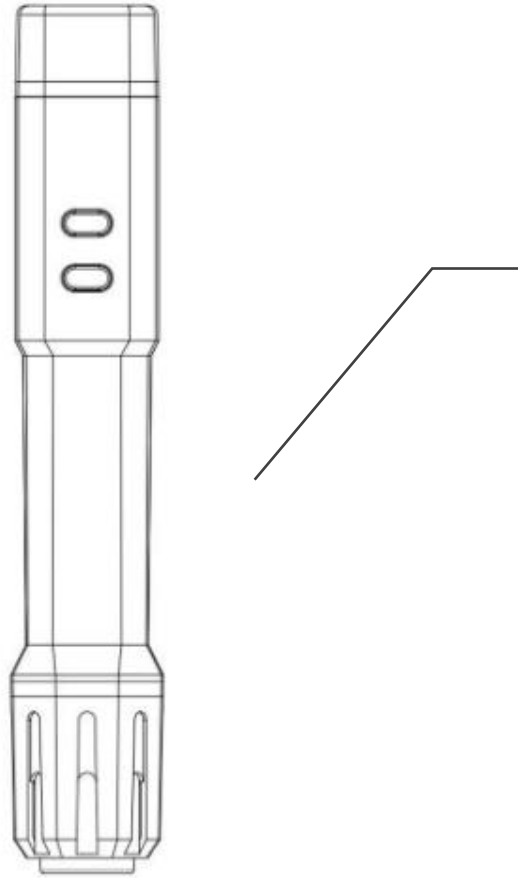

智能控制

45分钟自动停机，停机延时及自动反向清洁功能。

OlyLife 细胞能量养生理疗仪——智能支架



专用智能支架配套有专用智能支架配套，并拥有外观及实用新型专利。设定50分钟自动停机，停机后自动转向大角度离开人体，以免烫伤人体。4种模式随意切换，满足卧姿、坐姿状态下的各种理疗方式。彻底解放顾客的双手。

OlyLife 细胞能量养生理疗仪——效果

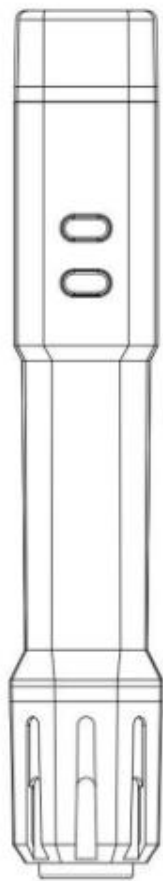

一次30分钟
的细胞激活

=

10次针灸



20次火罐



30次
人手按摩

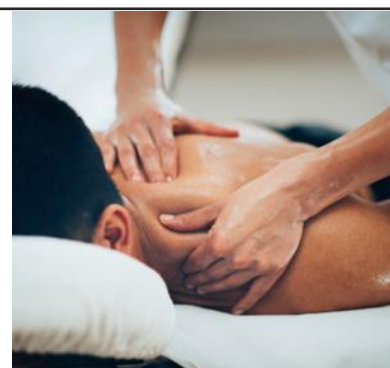

(OlyLife 细胞能量养生理疗仪带您远离这些烦恼) 多年身体不适 苦不堪言





OlyLife 细胞能量养生理疗仪
多年烦恼 一扫而光

